

Mottagningsboken VT24



Innehållsförteckning

3. Hej Nollan!
4. ORGANisationen
5. ORGANEN
7. Mottagningsschema
9. Consensus
10. Sjuksköterskesektionen
12. SSKadat
14. Orbi
16. Studenthälsan
17. Kårservice
18. KOMBO & Norrköpings kommun
19. Flödesschema
20. Trappan
21. Ovverallen
22. Hitta på campus
23. MedEasy
24. Campusbussen
25. Bra att veta - frågor och svar
26. Checklista
27. Avskedsord

Hej Nollan!



Välkommen till Linköpings universitet, Campus Norrköping och ett stort grattis till din antagning!

Nu har du 3 år framför dig på Sjuksköterskeprogrammet - en tid som kommer vara otroligt lärorik, utmanande men framför allt rolig!

Livet som student är såklart mer än bara studier och för att ni ska få en ordentlig introduktion till studentlivet och allt vad det innebär så anordnar sjuksköterskeprogrammets fadderi ORGANisationen en mottagningsperiod eller också så kallat Nolle-P.

Under två veckors tid kommer ni att få möjligheten att lära känna era klasskamrater genom olika aktiviteter, lekar och tävlingar. Alla aktiviteter är frivilliga, du är helt enkelt med på så mycket du vill, orkar och kan - men självklart hoppas vi faddrar att få träffa så många som möjligt av er under mottagningen!

Vi faddrar kommer att finnas där för er under hela mottagningen med tips och råd inför livet som student. Vårt jobb är att se till att ni är förberedda och får en bra start på ert nya program. Tveka inte att fråga oss om precis vad som helst, vi lovar att svara!

För att komma i kontakt med oss i ORGANisationen kan ni skriva till oss på Instagram och Facebook eller ta kontakt med den fadder som kommer att ringa er innan mottagningen startar.

Vi kommer att skapa en "Nolle-P grupp" åt er på Facebook som sedan är tänkt att bli er klassgrupp, där ni kan komma i kontakt med varandra!

Titeln "nollan" indikerar inte ditt värde på något sätt, utan att du än inte tagit några högskolepoäng inom sjuksköterskeprogrammet. Det är en Nollan, flera Nollan – aldrig nolla eller nollor. Efter mottagningsperioden slutar du vara Nollan och går ut i livet som ettan!



@organisationenfadderi



Organisationenfadderi@consensus.liu.se

ORGANisationen



Vi som arrangerar din mottagning heter
ORGANisationen och är en grupp studenter från olika
terminer som tillsammans är sjuksköterskeprogrammets fadderi på
campus Norrköping!

Du känner igen oss på våra vita hoodies och lila ovvar!

PS. Den lila hatten betyder att vi nu arrangerar en mottagning för
andra gången 💜





Namn: Jessie
Post: PR
Termin: 5
Hemhemma: Västerås
Drömarbetsplats:
Distriktsköterskemottagning
Mina bästa studietips:
Fokusera på att förstå snarare
än att memorera, det får du på
köpet om du förstår innehållet
av det du läser!



Namn: Hannah
Post: General
Termin: 3
Hemhemma: Nyköping
Drömarbetsplats: Ambulansen
Mitt bästa pluggtips: Flashcards
och medeasys



Namn: Emma
Post: Ekonomi/spons
Termin: 3
Hemhemma: Rejmyre
Drömarbetsplats: Barnmorska!
Mitt bästa pluggtips: Diskutera
och gå igenom med vänner!



Namn: Stina
Post: Material och logistik
Termin: 3
Hemhemma: Väderstad
Drömarbetsplats: Akuten eller
ambulansen
Mitt bästa pluggtips: Gör lite
varje dag. Diskutera med dina
klasskompisar.



Namn: Mathilda
Post: Gückel
Termin: 5
Hemhemma: Norrpan
Drömarbetsplats: För-lossningen/
neo-iva
Mitt bästa pluggtips: Skjut inte
upp något. Diskutera med någon
och förstå helheten innan
detaljerna.



Namn: Julia
Post: Aktivitetsansvarig
Termin: 3
Hemhemma: Norrköping
Drömarbetsplats: Psykiatri
mottagning, barnakuten eller
kirurgen.
Mitt bästa pluggtips: Börja i tid,
gör en plan och följ den!



Namn: Ebba
Post: Vice-PR
Termin: 2
Hemhemma: Stockholm
Drömarbetsplats: Psykiatri eller barnavdelning
Mina bästa studietips: Plugga tillsammans med andra och ta hjälp av dina vänner, diskutera och ställ frågor!



Namn Kasper
Post: Vice-General
Termin: 2
Hemhemma: Stockholm
Drömarbetsplats: Pension
Mina bästa studietips: Ha struktur och tydlig planering samt att ha kul på vägen!



Namn: Saga
Post: Vice-ekonomi & spons
Termin: 2
Hemhemma: Borensberg
Drömarbetsplats: Förlossningen
Mina bästa studietips: Planera din tid och skjut inte upp saker. Skaffa dig en bra struktur för att både plugga och ha en fritid, återhämtning är lika viktigt.



Namn: Selma
Post: Vice material & logistik
Termin: 2
Hemhemma: Västervik
Drömarbetsplats: Barnmorska
Mina bästa studietips: Försök planera din vecka och förbered dig med att kolla på videos/medeasy innan du börjar läsa i böckerna!



Namn: Victoria
Post: Vice-Gückel
Termin: 2
Hemhemma: Linköping
Drömarbetsplats: Operation
Mina bästa studietips: Skapa rutiner, planera plagget, men lev lite life också!



Namn: Ulrika
Post: Vice-Aktivitetsansvarig
Termin: 2
Hemhemma: Linköping
Drömarbetsplats: barnavdelning eller förlossning.
Mina bästa studietips: Köp fina block, pennor och en bra kalender så att pluggandet blir både roligt och strukturerat.

Mottagningschema

Snart är det dags för två fantastiska veckor med många olika aktiviteter där ni kommer få träffa era studiekamrater som ni ska gå med i 3 års tid. Schemat hittar ni nedan, men mer information kommer ut innan och under mottagningsveckorna på ORGANisationens instagram, så se till att följa oss! ALLA aktiviteter är frivilliga, du gör vad du vill, kan och har lust med, men självklart hoppas vi att du är med på så mycket som möjligt! Det är många alkoholfria aktiviteter, men vid alkoholaktiviteterna finns möjlighet att köpa alkohol. Det kommer även finnas nykterfaddrar vid varje sådant tillfälle! Inför varje aktivitet kommer vi mötas på skvallertorget i Norrköping om inget annat anges.

Måndag 22/1

Upprop, hätte fix/campusvandring

Mottagningen- och även eran första dag på universitetet startar med att vi följer er till uppropet. På kvällen ska ni få upptäcka vad en hätta är samt bekanta er med campus och era nya klasskamrater!

Kl. 09:15-15:00, 16:45 – 20:00

Tisdag 23/1

Bok- och pluggtips, ovveprovning & gasqueföreläsning

Ta del av våra bästa pluggtips samt få tips på böcker vi tycker är värda att ha. MedEasy kommer på besök och föreläser! Ni kommer också få träffa SSKadat festeri som ska lära er hur en sittning går till. Det kommer även finnas möjlighet att prova och beställa ovve!

Kl. 17:00 - 20:00

Onsdag 24/1

Mässa (Nollephesten) och 5-kamp

Consensus ordnar mässa!

Givetvis ska vi gå 

Vi avslutar med 5-kamp, ssk edition!

Kl. 15:45 – 19:00

Torsdag 25/1

Pubrunda!

Ikväll blir det pubrunda, kom och fira att ni börjat skolan!

Kl. 17:00 – 22:00



Fredag 26/1

Fulsittning

SSKadat håller fulsittning, håll utkik på instagram för tema och plats! Biljetter säljs under veckans gång.



Kl. 17:30 – 22:00

Lördag 27/1

Nollympiad

Tävlingar i Linköping mot andra program inom MedFak! Plats och tid kommer på våra sociala medier!

Kl. 10:30 - ~15:00



Mottagningschema

Måndag 29/1

Bäst i test med AT!

Idag blir det Bäst i test tävlingar med Arbetsterapeuterna!

Kl. 17:00 – 20:00

Tisdag 30/1

Grillning

Vem tackar nej till nygrillad korv, smores och lite varm choklad? Är det för kallt myser vi inomhus med fika och film!

Kl. 16:45 – 19:00



Onsdag 31/1

Pluggstuga!

Vi ses och pluggar tillsammans, ni kommer även få pluggtips av oss! Det bjuds även på fika!

Kl. 17:00 – 20:00



Torsdag 1/2

Sektionskväll

Sjuksköterskesektionen bjuder på spelkväll med pizza! Det kommer även finnas möjlighet att köpa en av våra fina ryggsäckar

Kl. 17:00 – 20:00



Fredag 2/2

Billjardkväll

Vi kör en kväll på biljardbaren, finns även shuffleboard! Mat och dryck finns att köpa.



Kl. 17:00 – 22:00

Lördag 3/2

Finsittning

SSKadat håller den sista aktiviteten för denna nolle-P med tema: *Röda Mattan*.

Priser från mottagninen kommer att delas ut!

Biljetter kan köpas under veckans gång

Kl. 17:00 – 22:00



Kläder efter väder

Alkoholaktivitet

Vi bjuder på fika

Ta med kall mat

Vi bjuder på mat



CONSENSUS hälsar stort grattis till din plats!



Vad är Consensus?

Consensus är studentkåren för alla studenter vid den Medicinska fakulteten på Linköpings universitet. Tillsammans med sektionen på ditt program ser vi till att din utbildning och arbetsmiljö håller högsta kvalitet.

Varför ska jag bli medlem?

Du gör din röst hörd på universitetet och får chansen att förbättra din utbildning!

Du får tillgång till massa rabatter till cafe/pub örat och till fester på våra kårhus!

Du får gratis frukost sista veckan innan CSN varge månad!

Kul! Hur blir jag medlem?

Gå in på medlem.consensus.liu.se för att bli medlem! Du kan läsa mer om oss och vår verksamhet på www.consensus.liu.se.





Sjuksköterskesektionen

Stort grattis och välkommen till sjuksköterskeprogrammet i Norrköping!

Vi är styrelsen för Sjuksköterskesektionen Norrköping som är din sektion under studietiden. Vi går i olika terminer på programmet och arbetar vid sidan av studierna för att bland annat förbättra utbildningen, arbetsmiljön och det studiesociala på programmet och Campus. Ni är varmt välkomna att kontakta oss om ni har frågor, funderingar eller synpunkter, vi finns här för er under hela er studietid och ser fram emot att tillsammans med er skapa den bästa möjliga utbildningen!

Som medlem i sektionen har du som student möjlighet att påverka din utbildning, engagera dig studiesocialt samt får en rad medlemsförmåner.

Gå in på medlem.consensus.liu.se och välj Sjuksköterskesektionen Norrköping när du registrerar dig!



PS. Under mottagningen agerar vår studiesocialt ansvariga Rebecka jour. Det innebär att hon finns där för dig som Nollan dygnet runt. Skulle du känna dig illa bemött, må dåligt eller har en fundering så kan du nå henne på sa.sskn@consensus.liu.se eller 076-187 31 11. oavsett om det är på en mottagningsaktivitet eller på fritiden!

Styrelsen 23/24



**Ordförande & FUM-
ledamot**
Cornelia Cederteg



**Vice ordförande, FUM-ledamot
& kassör**
Alva Pettersson



Studiesocialt ansvarig
Rebecka Sjösten



Utbildningsbevakare
Isabella Sarmento



Arbetsmiljöombud & Sekreterare
Hannah Frisberg



Näringslivsansvarig
Saga Bodsjö



PR-ansvarig
Mathilda Lundqvist



[ssksektionennorrkoping](#)



[Sjuksköterskesektionen i Norrköping](#)



sskn@consensus.liu.se

SSKadat

Hej!

Det är vi som är SSKadat, sjuksköterskeprogrammets festeri. Vi är dom som anordnar fantastiska sittningar, fester och evenemang under året och under nolle-p. Exempelvis är det vi som arrangerar ovveinvigningen nu under våren som ni inte vill missa.

Det är alltså vi som ansvarar över att fixa alla ovvar samt ser till att ni kan pynta ovvarna med snygga märken! Under mottagningen kommer vi lära er allt vi kan om vad en sittning är och hur man betar sig på både en ful- och finsittning.

Vi som är med i SSKadafesteri är studenter i olika terminer på sjuksköterskeprogrammet. Samtidigt som vi håller uppe plagget spenderar vi tid på att planera och arrangera alla roliga aktiviteter.

Vi längtar till att träffa och lära känna er!

För att veta mer om vad vi gör - kika in på vår instagram!



@sskadatfesteri



SSKadat festeri





Namn: Mathilda Olsson
Post: General
Termin: 3



Namn: Saga Bodsjö
Post: Vice general
Termin: 4



Namn: Mehdi Amiri
Post: Mediaansvarig
Termin: 5



Namn: Ellen Karlsson
Post: Bryggmästare, Vice
fest & sittnig
Termin:3



Namn: Alva Svalberg
Post: Fix & trix, Vice
gyckel
Termin: 3



Namn: Evelina Wibäck
Post: Ovve &
märkesansvarig
Termin: 3



Namn: Lovisa
Nyrell
Post: Kassa &
Spons
Termin: 3

Namn: Felicia
Eklöf
Post:
Gyckelansvarig
Termin: 3

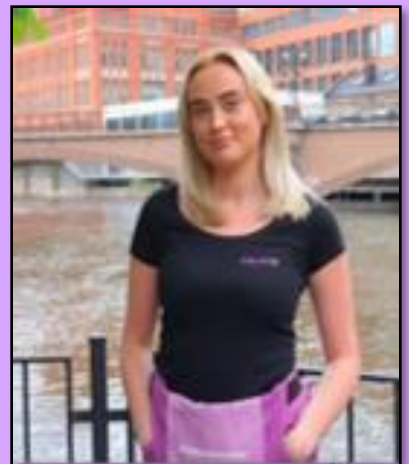

orbi

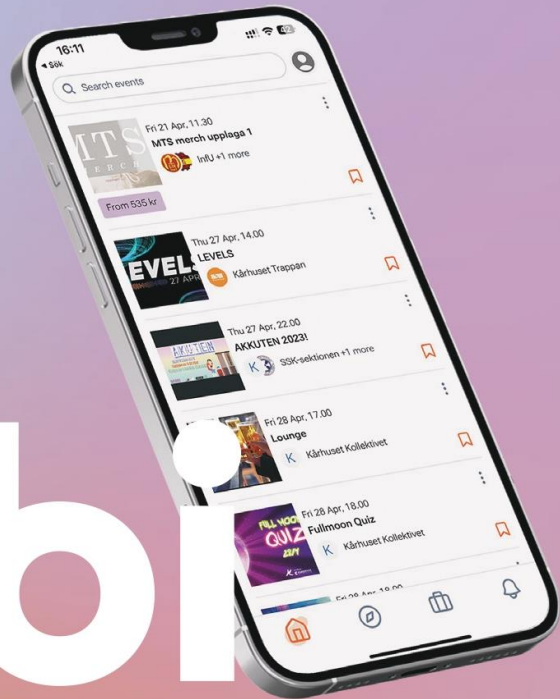

BILJETTEN TILL STUDENTLIVET

Ladda ner orbi-appen för att få tillgång till alla event och aktiviteter som rör dig, din skolor och mottagning.

Du bokar och betalar alla biljetter direkt i appen.
PS! Använd din LiU-email för att logga in.



orbiapp.io

Hej Nollan!

Varmt välkommen till Linköpings Universitet och grattis till din antagning! Första tiden på universitetet kan kännas förvirrande när allt är nytt. De tre studentkårerna på LiU (*Consensus, LinTek och StuFF*) vill därför självklart finnas där för att förenkla dina två första veckor, även kallat Nolle-P. Under Nolle-P kommer du att få gå på allt från fester, middagar och andra roliga evenemang. Men för att få gå på allt detta roliga måste du såklart ha en biljett, och biljetter kommer du kunna köpa genom en app som heter **Orbi**. Om du ska ta del av ett Nollepaket är det även genom **Orbi** dessa kommer att säljas. Men vad är Orbi och hur skapar jag mig ett konto där?

Orbi är en smidig app för att hitta allt som rör livet på campus. Baserat på vem du är, vad du pluggar och vilken termin du läser fylls feeden med relevanta event och information. Du kommer också kunna köpa biljetter, följa favoritföreningar och ta del av senaste nytt rörande olika event!

Orbi hittar du där man laddar ner appar och sedan skapar du helt enkelt ett konto på appen, MEN för att skapa ett konto måste du först ha ditt LiU-ID. Hur får jag mitt LiU-ID då? Inför terminsstarten ska du som ny student aktivera ditt LiU-ID. Det är ditt användarnamn när du använder LiUs digitala tjänster. Ditt LiU-ID kan du aktivera från och med 7 augusti. Du aktiverar ditt LiU-ID genom att gå in på minit.liu.se/account och följa instruktionerna på sidan.

OBS! För att kunna aktivera ditt LiU-ID själv måste du ha ansökt till utbildningen via antagning.se och ha ett svenskt personnummer. Om du inte har det kan du få hjälp med aktivering av ditt LiU-ID vid Infocenter på något av alla LiUs campus.

Nu när du har ditt LiU-ID kan du skapa dig ett konto på Orbi. Det gör du enkelt genom att gå in på appen och följa dessa steg:

- Klicka på Registrera
- Välj Linköpings Universitet som Skola
- Välj det program/kurs du har blivit antagen till
- Välj din studentkår, din sektion och vilken termin du pluggar (*År 1*)
- Skriv ditt namn och din studentmail som kommer med LiU-ID (*LiU-ID@student.liu.se*)
- Skapa ett lösenord och klar!

Skulle du känna att du inte vet vad du ska välja för sektion, studentkår eller har du några andra funderingar kan du alltid fråga dina faddrar eller kontakta någon från studentkårerna: sams@stuff.liu.se StuFF - Studentkåren för utbildningsvetenskap och Filosofisk fakultet sam@lintek.liu.se LinTek - Linköpings Teknologers Studentkår sa@consensus.liu.se Consensus - Medicinska fakultetens studentkår

Lycka till och tveka inte att höra av dig vid det minsta lilla!

Läs mer om Orbi på studentlivet.se

Välkommen till Studenthälsan!

Vi erbjuder individuella samtal, rådgivning, workshops och föreläsningar som hjälper dig som student till förändring, utveckling och ett bättre mående.

- ♥ Alla besök är kostnadsfria och du träffar utbildad personal som har tystnadsplikt.
- ♥ För oss är inga frågor för små, för stora eller fel!
- ♥ Vi erbjuder workshops och föreläsningar inom bland annat stress, motivation, mindfulness och självmedkänsla. Du kan hitta hela vårt utbud på Liunet.

Studenthälsan arbetar med frågor kring hälsa och livsstil, alkohol och droger och stöd för studenter med funktionsnedsättning.

Kontakta studenthälsan

Vi finns på Liunet, använd QR-kod



Välkommen till studenternas vardagsrum!

På Linköpings universitet finns kårhus som ägs av kårerna StuFF, Lintek och Consensus, och drivs av Kårservice. Till kårhusen kan du gå bara för att äta, umgås, pubba eller klubba, men även arbeta ideellt och finna hundratals kompisstudenter!

Alla event på våra kårhus hittar du på studentlivet.se, eller i Orbi-appen!



Våra kårhus:



Kårallen

Kårallen ligger beläget på campus Valla. Här finns studieplatser på dagtid, och på kvällstid pubar, sittningar, fester och kravaller. På Kårallen finns även studentföreningarnas rum och kontor.



Kollektivet
ett kårhus

Kårhuset Kollektivet

På KK erbjuds studieplatser på dagtid måndag-fredag, och på kvällstid sittningar, nattklubb & husfester. Här finns även Forumteatern där event kan hållas av externa aktörer. Kollektivet finns på Ågatan i centrala Linköping.



RYDS HERRGÅRD

Ryds Herrgård (HG)

Ryds Herrgård finns i Ryd, och erbjuder studieplatser måndag-fredag. Här kan du även gå på sittning samt pub och nattklubbar där bandspelningar förekommer.



ÖRAT

Örat

Örat är placerat på Campus US och här finns dagtid ett café drivet av Consensus. En pub arrangeras ungefär varannan vecka, och här kan även sittningar hållas för upp till 80 personer.



Trappan

Campus Norrköpings kårhus Trappan ligger intill strömmen i anslutning till campus, och här finns studieplatser på dagtid måndag-fredag. På Trappan kan du även gå på pub, nattklubb eller sittning!



KÅR
HUSETT

Kårhusett

Kårhusett är beläget på campus Valla, och här finns föreningsrum där föreningar samlas för att planera och skapa event för studenterna. Kårhusett fungerar också som en mötesplats där näringsliv och studenter möts i spännande former! Här sitter även Kårservice.

Läs mer på karservice.se

Ny student och ingenstans att bo? Vi hjälper dig hitta hem!

På Kombo hjälper vi dig med:

Att hitta
bostad

Gratis juridisk
rådgivning

Nödbostad

Läs mer på vår hemsida bostad.karservice.se
Eller kontakta oss via bostad@karservice.se

Du kan även besöka oss i Kårhusett på
campus Valla!

KOMBO 
Studenternas hyresgästorganisation

En del av

KÅRSERVICE
ÖSTERGÖTLAND AB

Håll koll på studentlivet vid LiU!

Besök Studentlivet.se - Din guide till det
studiesociala livet vid Linköpings universitet! Där
hittar du alla event som sker och alla föreningar
du kan engagera dig i.

Ladda ner **Orbi-appen!**
Där köper du **biljetterna**
till eventen under
mottagningen!



Föreningsgalleri - se över
150 föreningar du kan
engagera dig i och hitta
kompisar för livet.

Alla event samlade på 1
ställe med en
eventkalender.



NYTT - ovveguiden! Vad
är en ovve? Det får du veta
på webben. Se vad
snyggingen i röd ovve
pluggar!



 **STUDENTLIVET.SE**

Följ studentlivet.se på
Instagram! Tävlingar,
tips och guider utlovas!



En del av

18

KÅRSERVICE
ÖSTERGÖTLAND AB

Flödesschema

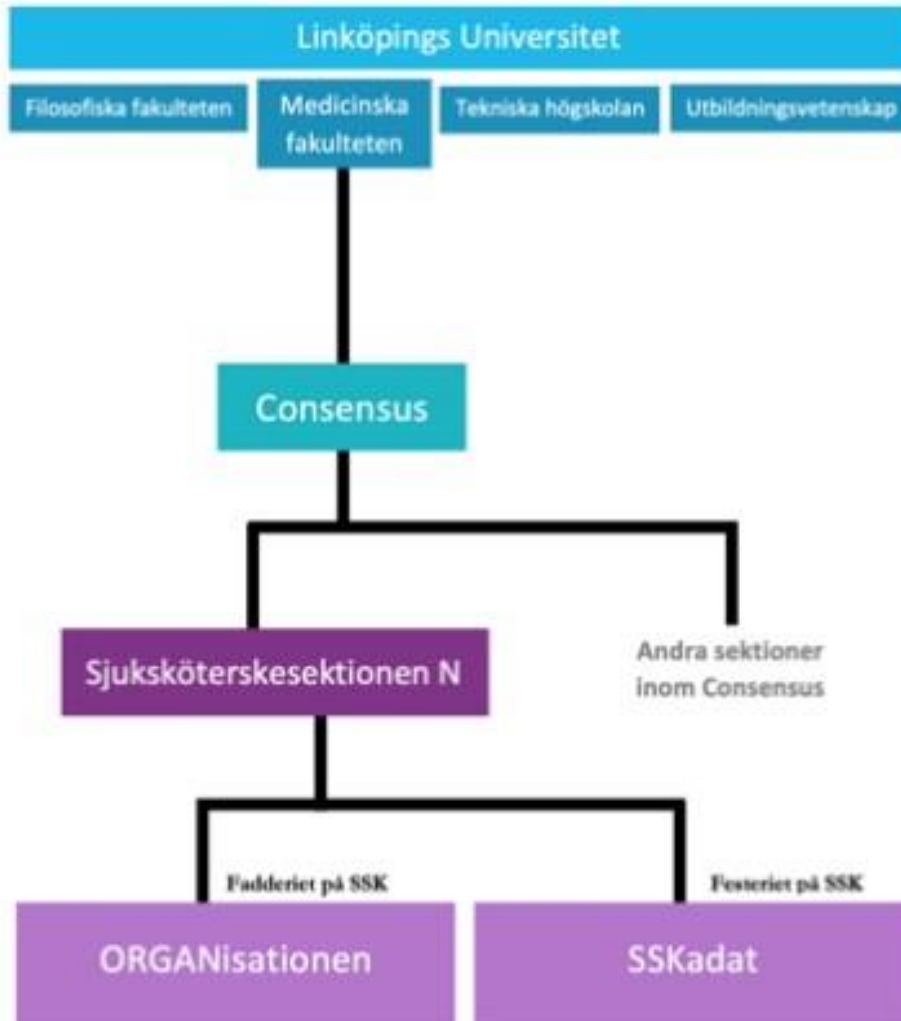

Flödesschemat visar hur allt hänger ihop för dig som sjuksköterskestudent. Detta kan vara bra att känna till så du vet vem du kan vända dig till ifall någonting händer under mottagningen eller utbildningen i stort.



VÄLKOMNA TILL TRAPPAN

- studenternas vardagsrum

Trappan är Norrköpings kärhus, där du som student kommer gå på pubar, sittningar och nattklubbar!

Trappan drivs till stor del av ideellt arbetande studenter som ser till att du varje vecka kan gå på pubar och nattklubbar. Som tack får de mat och dryck till ett kraftigt reducerat pris, gratis (och köfritt) inträde till alla nattklubbar och mycket mer!

Gör det du med på: personal.trappan.nu



*Vi har även ett café
samt studieplatser
varje vardag!
Vi ses! <3*

Overallen

Overallen, eller "ovven", är studentens bästa vän! Ett perfekt plagg för alla väder och tillfällen men speciellt på kravall! Ovven visar vilket program du tillhör då alla utbildningar har sin egen overall-färg och är ett perfekt sätt att samla dina minnen från studenttiden med märken från alla fester, sittningar och kravaller som du varit på.

Vi sjuksköterskestudenter bär en lila hängseloverall och hur hängslena är placerade symboliserar studentens relationsstatus. Om de är placerade mellan benen är studenten upptagen och om de hänger utanför är hen singel.

Under våren kan du delta på ovveinvigningen för att riktigt bo in dig i din ovve och även prova på fulvin om du vill!



Sjuksköterskor (SSK)

Arbets terapeuter (AT)

Socialarbetare

Samhälls och kulturanalys (SKA)

Lärare

Kultur, samhälle och medlageställning (KSM)

Miljövetare

Medieteknik (MT)

Elektronikdesign (ED)

Byggnadsingenjör

Kommunikations- och transportsystem (KTS)

Flygtransport och logistik (FTL)
Samhällslogistik (SL)

Grafisk design och kommunikation (GDK)

Hitta på Campus

Första bokstaven på sakens namn hjälper dig att hitta till rätt hus där ni ska ha föreläsningar. Salarna är i regel döpta efter första bokstaven på husets namn. Första siffran på sakens namn ska i regel hjälpa dig att gå till rätt våning, men det finns många undantag - speciellt i Käkenhus.

Av någon konstig anledning är entréplan på campus Norrköping "Plan 3" förutom i Kopparhammaren (där det är plan 1). Entréplan i Käkenhus är stora entrén vid biblioteket.

Ni kommer även ha många föreläsningar på campus US eller hemma i en IPL-grupp som har basgrupp i Linköping. Tyvärr verkar det inte finnas något system på hur salarna är döpta på US (som vi faddrar har lärt oss än) så vi får hänvisa er till LiUs karta på LiU-appen eller LiUs hemsida.

Salsystem

K	Käkenhus
KH	Kopparhammaren 7
KO	Kopparhammaren 2
SP	Spetsen
TP	Täppan

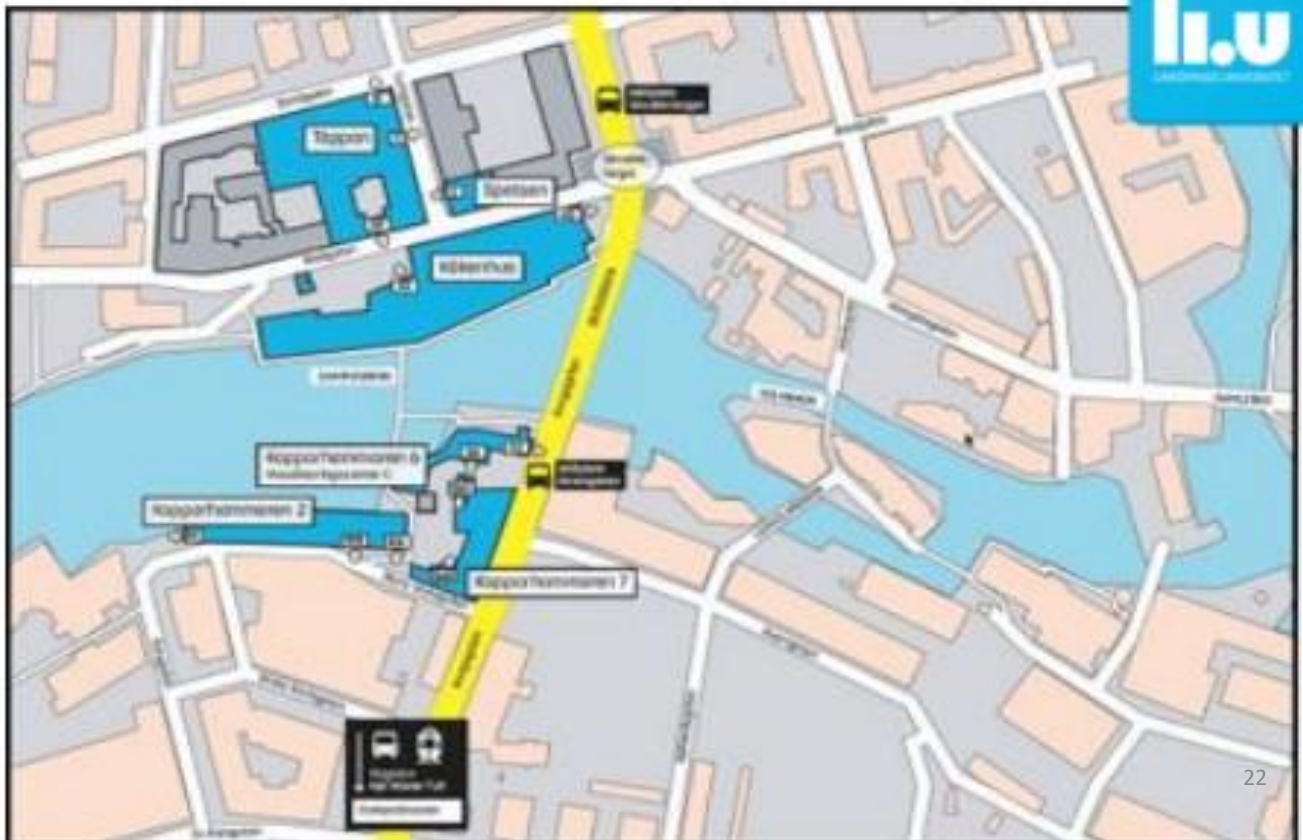

medeasy



Hej där hälsostudent! GRATTIS till programvalet! Kom in & häng med oss!

Vi är ett kul utbildningsuniversum som gör det svåra enklare genom videor fulla av humor och smarta figurer.

Nyttja rabatterbjudanden på mecenat & vårdförbundet!

Testa GRATIS på
medeasy.se



MedEasy på webben
och som App



Vi har föreläsningar inom anatomi & fysiologi, sjukdomslära, mikrobiologi, läkemedelsberäkning, farmakologi, EKG, vårdhygien, hjärt-lungräddning tillsammans med övningsuppgifter och gamification.

Campusbussen

Campusbussen är den buss som går mellan LiUs olika Campus och är gratis för LiU-studenter med LiU-kort. Som SSK-student kommer du att ha campusförlagd utbildning både i Norrköping och på US i Linköping vilket innebär att du behöver åka till Linköping många gånger under din tid som student.



Det går två bussar till Linköping, den ena går bara till campus Valla, så försäkra dig alltid om att det står "Campus US" på bussen du kliver på eftersom det är där vi håller till. Vilka tider som campusbussen går hittar ni i LiU-appen.



Bra att veta!

Vad är Clinicum?

Clinicum ligger på plan 4 i kåkenhus och är uppbyggd som en vårdavdelning. Det är här ni kommer att få öva på alla medicin tekniska moment som venprovtagning och injektioner!

Hur bokar jag grupprum/lokal på campus?

För att boka grupprum och lokaler går du enklast in i LiU appen, loggar in och väljer boka rum i menyn till vänster. Där kan du välja campus, hus och tid. Men tänk på att boka i god tid och att du som ssk-student har tillgång till lokalen.

Jag har glömt matlådan hemma! Vart hittar jag bra och billig mat?

Ingen stress! Mittemot campus ligger ICA Strömmen som alltid har bra och billig mat och luncherbjudanden! Cafét i Kåkenhus säljer också lunch med vegetariska alternativ!

Hjälp! Vart ligger min sal egentligen?

Det kan vara lite rörigt i början att hitta rätt, men ta det lugnt, vi har alla varit där! Det finns en karta inne i LiU appen. Kolla i menyn till vänster och välj lokaler och sök efter din lokal i lokalsökningen. Där kan du välja detaljkarta som visar hur det ser ut inne på campus. Annars finns det alltid någon snäll student som du kan fråga!

Vad innebär ett spärrmoment?

Ett spärrmoment är en tenta, seminarium, basgrupp eller VFU-period som du måste klara för att få fortsätta utbildningen. Du kommer att få information kring vilka moment som är spärrmoment! Men ingen stress, möjlighet att ta/göra om ett moment ska alltid finnas!

Hur hämtar jag ut mitt LiU kort?

När du har varit på Uppropet och registrerat dig på kursen kan du logga in på minit.liu.se och laddar upp ett foto på dig själv. Sen kan du ta med dig en giltig ID handling till valfri infocenter på LiU och hämta ut ditt kort. Korten fungerar som passerkort på Campus, bibliotekskort, kopierings- och utskriftskort, busskort till Campusbussen, studentlegitimation och legitimation vid tentamen.

Vad är Ladok, Lisam och TimeEdit?

Ladok är där du kommer att få dina resultat från kurserna du läser. Lisam är ditt kursrum där du kan se meddelanden från kursledningen och viktig information, du kan se föreläsningmaterial, hitta studiehandledningen och ditt basgruppsarbete finns på Lisam. TimeEdit är där du kan logga in och se ditt schema.



Checklista



Läs igenom mottagningsboken

Sök studiemedel från CSN, och glöm inte bort att lämna studieförsäkrans efter uppropet.

Gå in på <https://minit.liu.se/activation> och hämta ditt LiU-ID. Du loggar in med inloggningsuppgifter från antagning.se och följer sedan instruktionerna.

Gå på uppropet för att inte förlora din plats på sjuksköterskeprogrammet

Registrera dig på kurserna efter uppropet. Vi faddrar kommer visa hur du går tillväga om det känns knepigt, annars är det steg 4 enligt denna lista från LiU: <https://liu.se/artikel/checklistor>

Gå på mottagningen för att träffa alla dina nya klasskamrater och få en fot in i studentlivet med de bästa tipsen från oss faddrar!!



Avskedsord



Vi är supertaggade på att äntligen få träffa er och få välkomna er till världens bästa program! Vi vill återigen uppmana till att höra av er till oss med frågor, vi vet att det är hundra saker man undrar kring såhär i starten av utbildningen. Vi finns till för att ni ska ha någonstans att vända er med alla era funderingar kring kommande utbildning och studentliv. Alla har varit nya någon gång och vi har full förståelse för att allt kan kännas lite rörigt och läskigt i början. Oroa er inte - **DET KOMMER ATT LÖSA SIG!** Håll er uppdaterade på Instagram, för eventuella förändringar i schemat under mottagningens gång. Njut av de sista dagarna av ledigheten och kom laddade, vi kommer ha dunder kul! Vi ses i vår!